| RevNo | Revision note | Date | Signature | Checked |
|---|---|---|---|---|

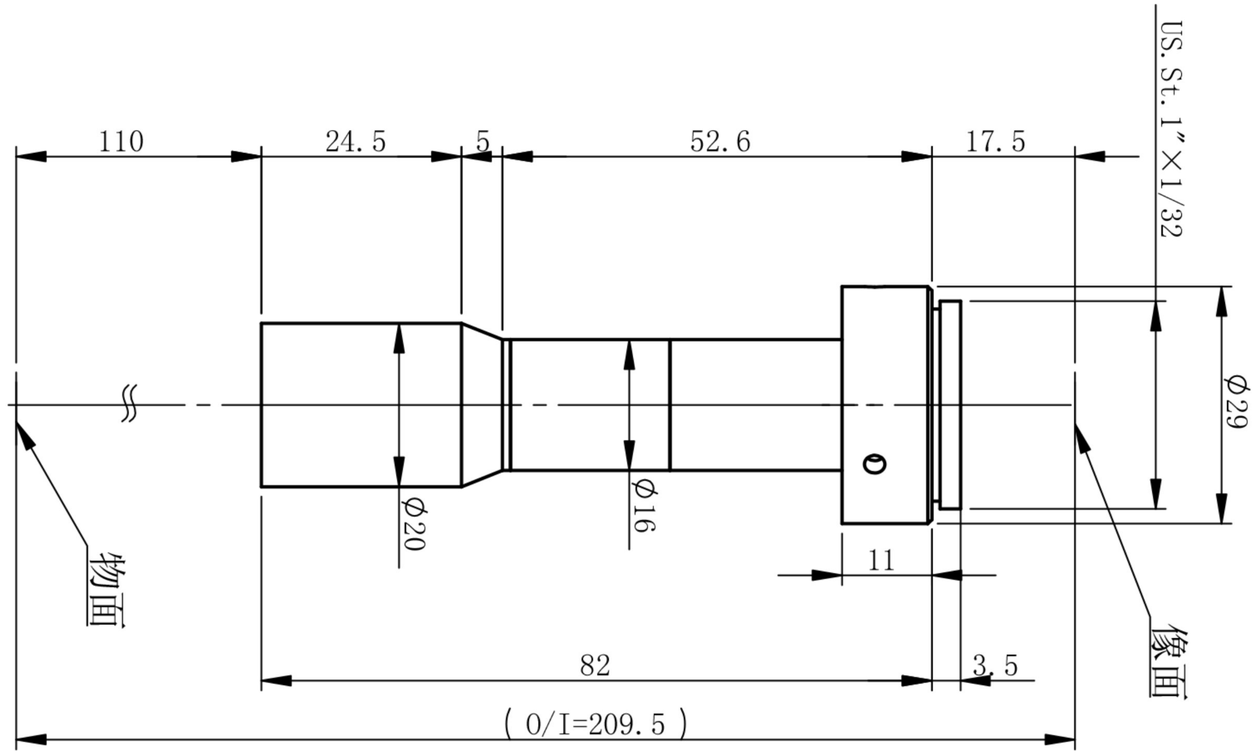


# OT-SR20X110-N-2M-CR

| 主要参数 | | | | | | | | 测量范围 | | 深圳市双翌光电科技有限公司 |
|---|---|---|---|---|---|---|---|---|---|---|
| 光学结构 | 物方远心 | 像方视野 | Φ8mm | 景深 | 0.52mm | 像方MTF | >0.3@401p/mm | 1/2' | 6.4×4.8 3.2×2.4mm | 双翌 SHUANGYI |
| 倍率 | 2 | 工作距离 | 110mm±3% | 光圈 | F22.1 | 光学畸变 | <0.3% | 1/3' | 4.8×3.6 2.4×1.8mm | |
| 物方视野 | Φ4mm | 远心度 | <0.16° | 分辨力 | 7.3μm | | | | | |